

IL GIOCO

STA DIVENTANDO UN PROBLEMA?

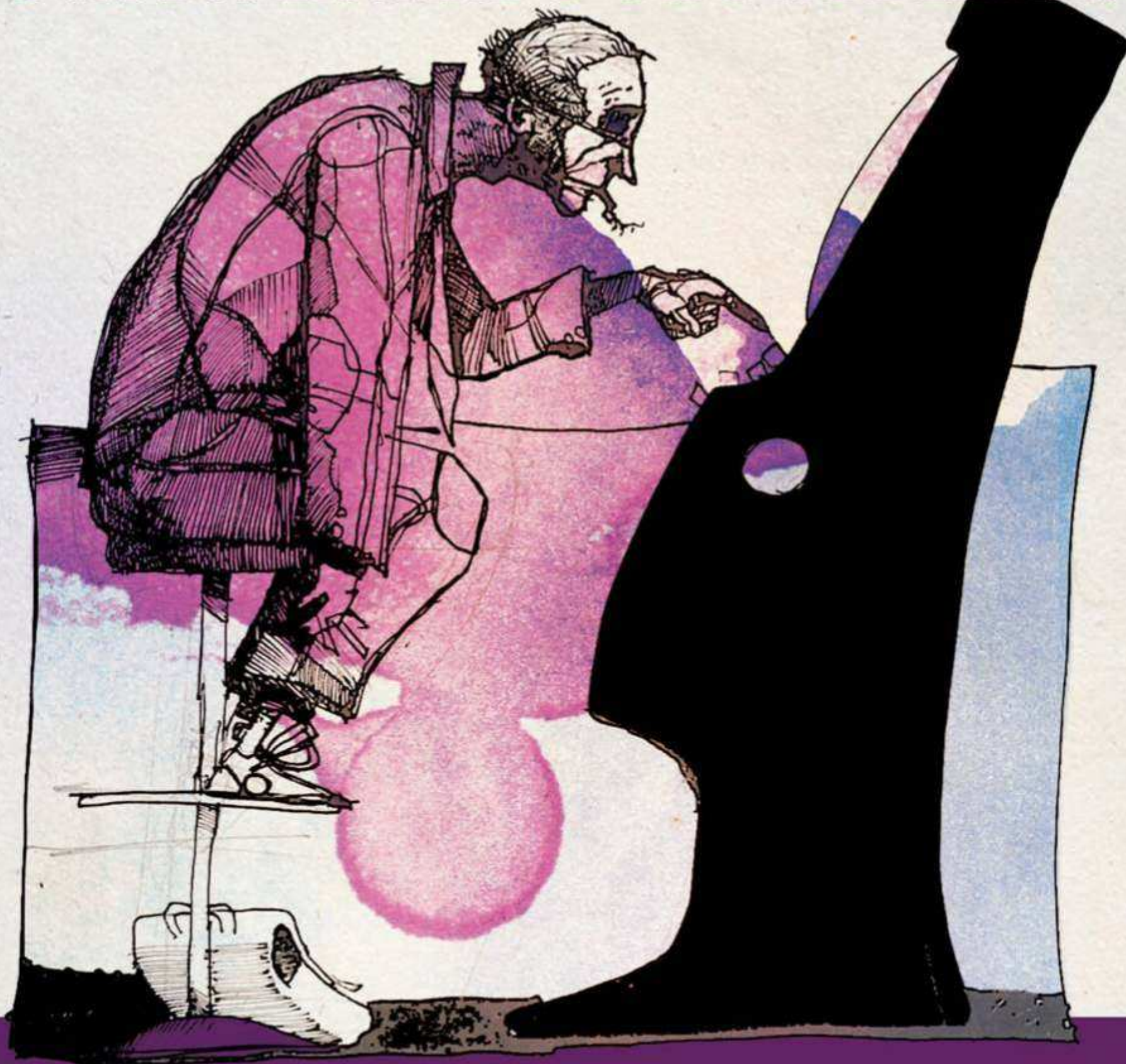

SE PENSI AL GIOCO PER **GRAN PARTE DELLA GIORNATA**
SE GIOCANDO SPENDI **PIU' DENARO DI QUANTO INTENDEVI**
SE GIOCHI **PIU' TEMPO DEL PREVISTO**
SE VAI A GIOCARE **QUANDO INVECE AVRESTI DOVUTO FARE ALTRE COSE**
SE SENTI UN FORTE DESIDERIO DI GIOCARE E **DIVENTI NERVOSO SE NON GIOCHI**
SE PENSI DI POTER RECUPERARE LE PERDITE **CONTINUANDO A GIOCARE, SPERANDO IN SUPERVINCITE**
SE A CAUSA DEL GIOCO COMINCI **A MENTIRE A FAMILIARI E AMICI**
SE STAI INIZIANDO **A FARE DEBITI O A COMMITTERE ILLEGALITÀ** PER PROCURARTI IL DENARO PER GIOCARE

ALLORA PER TE IL GIOCO D'AZZARDO STA DIVENTANDO UN PROBLEMA SERIO

Cosa puoi fare?

Puoi rivolgerti allo **Sportello GAP** (Gioco d'Azzardo Problematico); è uno spazio gestito da operatori esperti, dove parlare del proprio problema col gioco d'azzardo, dove ricevere, in un ambiente informale :

Ascolto, Consulenza, Consigli pratici, Orientamento sui servizi di cura

Il servizio è gratuito e disponibile anche per i familiari di giocatori problematici.

Dove?

Circolo Montecavallo, via Montecavallo n.24, Rimini (centro storico, nei pressi di Porta Montanara).

Centro Sociale Viserba 2000, via Baroni n.9, Viserba di Rimini.

Centro Ricreativo Le Pozzette, via Lamarmora n.26, Villa Verucchio.

Quando?

Il terzo lunedì del mese (Montecavallo e Viserba 2000) ore 15.30 - 18.00

Il terzo sabato del mese (Le Pozzette) ore 14.30 - 17.00

PER INFORMAZIONI: 337-1145204 (Tutte le mattine, martedì e giovedì anche ore 15.30-18.30)

mail: sportellogap@coopcentofiori.it  Sportello contro il Gioco d'Azzardo Problematico